

#1 #2

1	程 称	#1、#2
2	程地	川 北
3	标	《#1、#2 》
4	承包	承包
5	标	
6		筹 贷
7	标 等	“ 标 部 第 4 的 标 ”
8	查	
9	标	120 (从 标)
10	标保	<p>标保 ¥5 (),到 2024 6 13 10:00(北)。 : 标保 标保 存 标 本 。 : 川 川 : : 2304343119122102403 标 标保 存 , 标 的, 标 不被 标 。 标 标 保 30 标 标 标保 ()。</p>
11	场	不
12	标	报 单 , 不得 部 。
13	标	<p>本 , 本 ; 版本 1 : 61) 标 从 第 、 编 (包 的 , 但不包 、 [底]) , : 底 (白处) 2) 标 编 的 底 。 ,</p>
14	标 地	<p>标 达 : 2024 6 13 10:00(北) 标 地 : 川 北 川 川 标 标 并 标保 的 (财), 避 标保 的</p>

15	标	标 : 2024 6 13 标地 : 川 产
16	标 标	
17	保	保 的 10%
18	包	不得 包、 包, 包 得 标
19	标	, 0830-3628068

:

(1) 标 达 达。 达的 标 , 标 不 。

地 : 川 北 川 川 ;

: 川 川 , 13551736384。

(2) 标 必按 的 本 “ 标保 的 ” (财) 标
。 , 标 的 标保 到 。

按 本 “ 标保 ” (财) , 不 标 保 的
单。

本

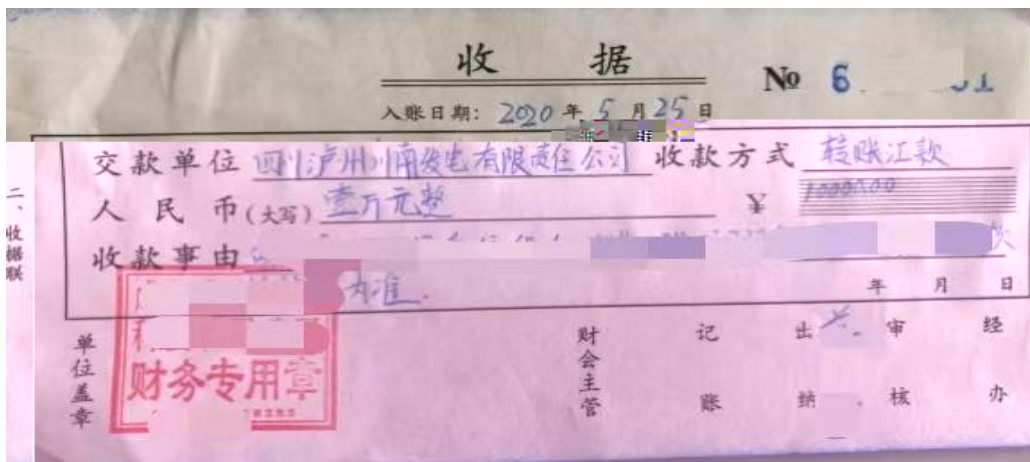

1.

1.1 : 川 川 #1、#2 、 。

1.2 标 : 川 川 。 标 称 标 ， 称 。

1.3 标 : 标,参 标 的 。 标 称 标 ， 标 称 。

1.4 标 : 被 标 的 标 。

1.5 : 《 川 川 #1、#2 、 》, 称 《 》。

2. 、 、 标 《 》。

3. 标 的编

3.1 代表 (1)

3.2 (2)

3.3 承 (3)

3.4 (4)

3.5 标报

3.5.1 报 表

别 : 报 单 单 ， 不得 。 标 不 次报 。

称	()		备
#1、#2			此 成#1、#2 、 的 部 (除 部)。
	(大)： _____		

代表 () _____

标 称： _____

标 () _____

:

A、标 按 ， 表 报 。

B、标 按 报 ， 并 、 。

C、标 本 的 到达 标 场，必 ，
， ， 本 。

D、 成本 部 的 部 ， ， 不得 。

E、本 部 标 出 (“第 标办 ”)， 不包

。

3.5.2 报 :

(1) 标 标 ， 的 、 安 、
等 标报 。 #1、#2 、 包 承包 (
标 《 》 除)。

(2) 标 的 标报 成 标 的 标 的 部 的 ，
包 、 、 、 报 编 、 差 、 、 、 查 、 、

、 、 、 、保 、安 、 病 、 策
的 等 成本 程 的 (《
》 的除)。

(3)本 不 场 ， 标 标 编 标 标， 标 标
充 场 、 、道 、储存 、 报 的 ，
本 场 导 的 长 不被 。

3.6 标 部 包 ：

标 标 《 》编 案 的 、 、安 保 措 案
表、备 备 表、 案、 案 安 、 保 案等 。

4. 的 标 (不 ， 不 标)

4.1 标 ， 被 场 部⁶ 常 ， 被 标 不 单。

4.2 标 必 备 程 () ， 程 单
。(， 并 标 部 的 查， 标 存 的
)

4.3 标 从 2018 1 1 1 600MW “W”
的 ， 材 ：包 、 、
等。

4.4 标 参 本 标的 (2021 标)， 大
， 大 到 、 单 等 处 。

4.5 的财 、 ， 处 被 ， 财产被 、 、 产 。

4.6 按 标 标保 。

5. 标保 (标 表)

5.1 标 标 30 标 标保 ()， 标 标
出 标 30 按 标 标 标 出 标

21 保 的， 标 标 并不 标保 。

5.2 标 表 ， 标 标保 ， 标保 。

单 称	
代表 标	
地	
传	

6.

标 报 ， 。

， ， : = ÷

(1+) × (1+ 的)

7. (， 标 不得 变)

本 部 成， 的 报 10 ， 档 毕，

并 100%的 30 ， 次

。

8.

《 》 标 布 的 安 产 。

9. (， 标 不得 变)

#2 C 2024 9-10 ， 35 ， 、

报 编 、 等 策 安 ， 2024 11 30

成本。

10. 保 (, 标 不得 变)

10.1 保 标 报 的 10% (保 , 保 不得) , 标 到 标 的 21 , 保 出 保 (保 , 1) , 21 保 保 的, 标 标 标保 不 。 出 保 的, 保 的, 14 等 (等) 保 , 保 的, 1000 / , 担保 。

10.2 : 部 毕 报 , 的 保 30 , 的 保 (); 但 存 , 保 的 长到 毕。

10.3 保 (保) : 部 , 的 保 ; 但 存 , 保 的 长到 毕。

10.4 不 并 成 , 保 的 补偿 , 保 不 补 的, 不 部 偿。

11. (, 不得 变)

11.1 , 保 不 。

11.2 按 , 成 的, 承担 偿 , 除 的 保 , 保 不 补 的, 偿。

11.3 本 存 的 安 。 、 、 处 等 的 , 持 部 的《 操 》, 备操 的 , 持 场 的《 备 》, 。 , 安 产、 保 、 、 保持等 的 、

， 并 《 程 》 《 》 《 》 《 安 》 《 保 》 《 》 《 》 、 《 》 (包 布 布的)， 按 、 的 。

11.4 的 、 、 等不 本 ， 按 ， 的， 第 成本 ， 此承担的 从 ， 的第 被 出 。

11.5 《 川 川 #1、#2 、 》。

12. 的 除 (， 标 不得 变) 按 本 的 ， 本 ， 出 《 》第 563 的 的， 除本 (除 到达 达 地 除)， 当 偿 此 成的 。

13. 安 、 保 、 、 安 保 保 、 程 () 并 。

14. 14.1 ,厂 、 、安 、 ， 偿 。

14.2 ， 。

15. 保 标 、 标 从 标 处 得 道 得的 (产 、 、 等) 保 。 标 ， 标 、 标 不得 第 的 部 部 。 标 、 标 保 的， 承担 的 并 偿 此 成的 。

16. 不 16.1 不 、 不 、 不 避 并 当 成 大 的 ， 包 但不

、地、暴等、等。

16.2 不 的 导 本 ， 不 的
， 并 3 ， 本 不 的
， 迟 的 。

17. 标

17.1 参 标 的单 标 的 ， 标 ，
标 的 。

17.2 标 不得 串 报 ， 不得 标 ， 不得 标 的 标 ， 不得
打 标 ， 不得 标 、 单 串 报 ，
。

17.3 标 的 标 达 标 ， 标 标
、 触。

17.4 标 标 、 单 的 标。

17.5 标 标 出 30 按 标 标 并 标
出 21 保 ， 标 标 ， 的 标保 不
。

17.6 标 标 本 标 程 标 的， 标 ， 被 标
标 的， 标 标 ， 的 标保 不 。

17.7 标 标 标 程 存 标 的 的，
报：0830-3628021；0830-3628067。 报 标 的 10 出
材 ， 10 出 材 的， 本 标 程 ， 标 不 。

1:

标 称: _____ (单 称)

达地 : _____ (标
地)

成 : _____

: _____

: _____ 别: _____ : _____ : _____

_____ (标 称)的 代表 。

此 。

: 代表

代表	代表
----	----

标 : _____ (单 /)

: _____

: 代表 标 不 代 标, 单 / 标 “
”。

2:

本 _____ () : _____ (标 称)
 的 代表 , _____ () : _____ 代 。代
 的 、澄 、 、补 、 、撤 、 _____ (称) 、
 处 , 承担。
 : 本 本 采 的 “ 标 ” 。
 代 。
 :

代表	代表
代	代

标 : _____ (单 /)

代表 () : _____

代 () : _____

: _____

达地 : _____ (标 地)

: 代表 不 标 代 标, 单 / 标 “ ”。

川 川 _____ :

充 #1、#2 _____、 _____ 的部 _____，并
标 _____ 的 _____。 标 _____ 120 _____，本次标
_____，并 被 _____。

1. 承 _____， _____， 本 _____ 的
_____、 _____， _____、 道德 _____，按 _____ 部的 _____，
的 _____、 _____， _____ 的 _____ 大 _____ 等 _____ 到
报 _____ 到 _____ 处，被 _____ 场部6 _____ 常 _____，并不存 _____：(1)
_____ 成 _____ 大 _____ 的；(2) 别 _____，
冲 _____ 的；(3) 存 _____、 _____ 串 _____、 _____ 弊等 _____ 不诚 _____；(4) 存
单 _____ 存 _____、 _____ 的；(5) 本 _____ 比
_____， _____ 6 _____ 大 _____， _____ 大 _____ 到 _____、 _____ 单 _____ 等 _____ 处；
(6) 出 _____ 大 _____ 的报 _____ 的；(7) 处 _____ 被 _____，财产被 _____、 _____、 _____ 产 _____。

2. 标， _____ 承 _____ 不报 _____ (_____ 的除 _____)，并 _____ 按 _____ 的
案 _____ 采 _____，并 _____ 的 _____。 _____ 导 _____ 的 _____， _____ 承 _____ 按
_____ 偿， _____ 从 _____ 程 _____。

3. 标， _____ 出 _____ 标 _____， _____ 成 _____ 本 _____ 的 _____，并 _____ 按 _____ 采
的 _____ 的 _____， _____， _____ 按 _____ 程 _____ 的 _____ 成 _____。
_____ 程 _____ 出 _____， _____ 承 _____ / _____，并 _____ 承担 _____ 的 _____。

4. 标， _____ 按 _____ 标 _____， _____， _____ 除
的 _____ 标保 _____ 并 _____ 标 _____。

5. _____ 标 _____ 程 _____， _____， _____ 按 _____ 标 _____ 惩 _____， _____。

6. _____ 标单 _____ 并不 _____ 低 _____ 标的 _____，并不 _____ 标 _____ 出 _____。

标： _____ (单 _____)
代表 _____ 代 _____ (_____)： _____

称: _____

: _____

: _____

的、 的。 背， 标 。 标 此 产 的 标 的 、 、 陈
此 。

标 代表 : _____

标 : _____

1 标 成

1.1 本 成 标 。 标 标 。

1.2 标 5 , 3 部 标 2 (1 、 1) 成, 1 。

2 标

2.1 本 的 部 (、 、 、 得) 标单 承 担, 部 标 参 川 财 《 川 采 报 酬 标 》 (川财 [2023] 6) 。

2.2 标 : 部 标 , 标 到 标 15 部 标 , 标 按 部 , 标 从 标 的 标保 除 部 。

3 标程 (标, 标)

3.1 标 。 备 标 的 (包 、 等)、 等 标。

3.2 标 澄 必 , 标 的 查、 比 , 标 标 的 查 存 疵的 标 表 不 的地 , 标 疵 补 , 但不得 标 的、 标得 的 。 标 澄 , 标 到 标 澄 的 澄 补 标 , 成 补 补 不 的 标 , 标 。 标 澄 代表 被 代表 并 , 澄 成 标 的 成部 。 澄

地 : cnfdjzxtpt@163.com。

3.3 比

标 标 、 标办 ， 标 ， 打 ， 。

3.4 编 标报

标 成 标 ， 编 标报 。

4. 标办

标的 单 ， 打的 标的单得 ； 保 。

4.1 (100 ， 0.4, 表1)

表

标

		标	标
1		25	① 标 标 的 、 ，得10 ； ② 此 础 ， 1 600MW () 的 “ ” 3 ； ①+②不超 25
2	本 、 策措	25	本 、 到 ， 的 策措 、 : : 20-25 ； 般: 14-19 ； 差: 0-13 。
3		20	① 本 的 (程) 标 的 本 、 的,得8 (不 本 、 的,本 不得)； ② 此 础 ， 1 600MW () 的 “ ” (程) 3 ； ①+②不超 20 。
4		20	① 、 ，得16-20 ； ② 本 、 ，得 11-15 ； ③ 般、 般,得0-10 。
	标 程	10	标 标的 程 比。 : 8-10 ； 般: 4-7 ； 差: 0-3 。
		100	

4.2 报 (100 , 0.6)

4.2.1 标 (标)

标 的 标 标报 。

:

(1) 不 , 标 到 标 。

(2) 标 标 标 标报 到 , 便 比 , 标 标报 。

4.2.2 报 得

标报 的低 低标 , 得 100 。 标的标 低标 , 1% 0.5 , 。 保 。

报得 = 100 - [(标 - 低标) / 低标 × 100] × 0.5。

5

100 , 得 0.40; 报得 0.60。

标单 得 = 得 × 0.4 + 报得 × 0.6

6 标

6.1 标 得 按得 低 , 并 得 第 的 标 , 标 标 , 本 标 , 标 按 标 标 本 。

6.2 标 标 出 的 30 , 按 标 成 标 出 标 的 21 保 的, 标 标 。

6.3 标 按 标 标 的, 标 按 标 采 。